OBSERVATOIRE DE VILLEFRANCHE.

Fête de la science, 14 octobre 2016.

Stand méduses.

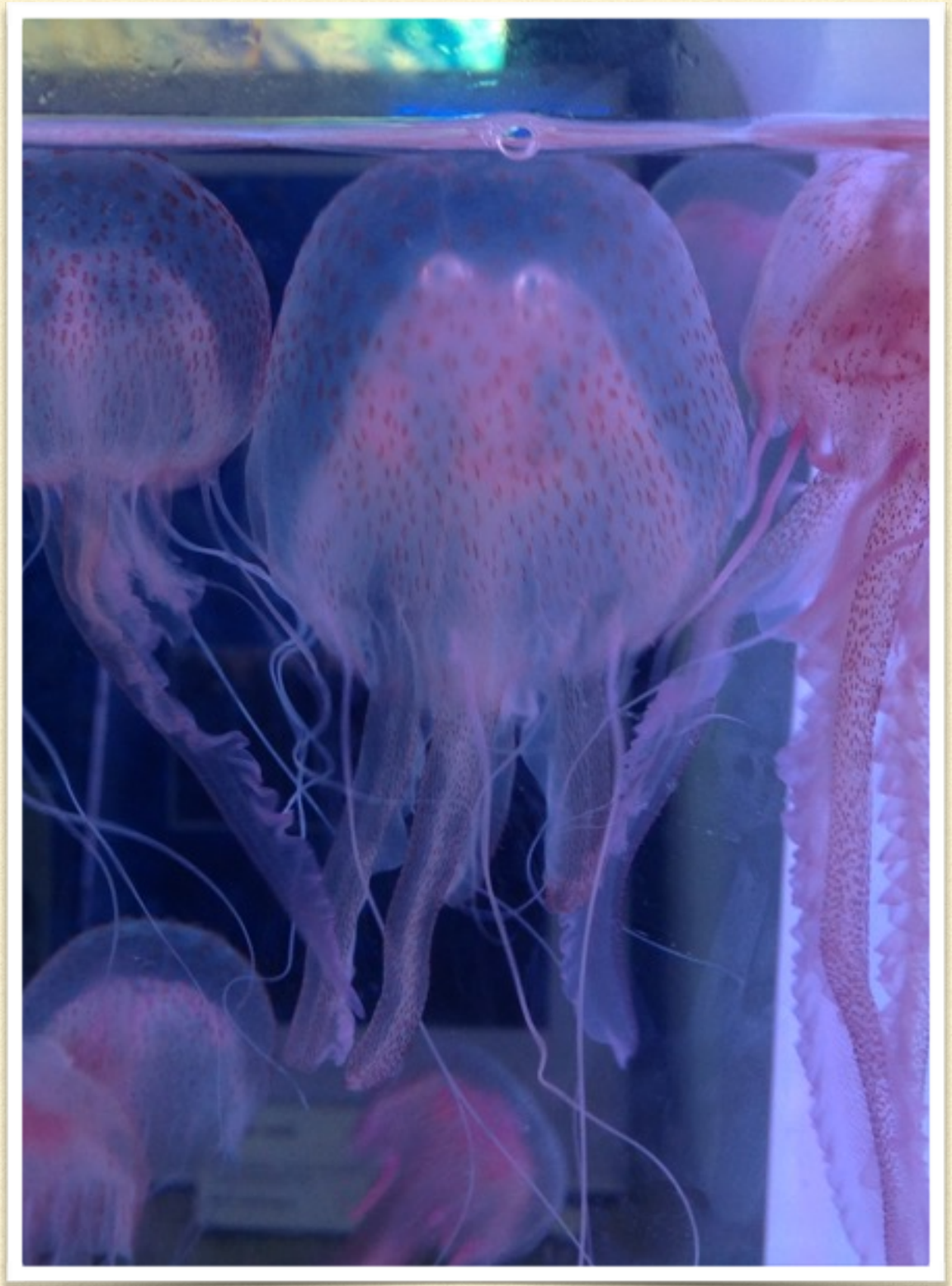

Le cycle de la méduse.

La méduse.

Les larves.

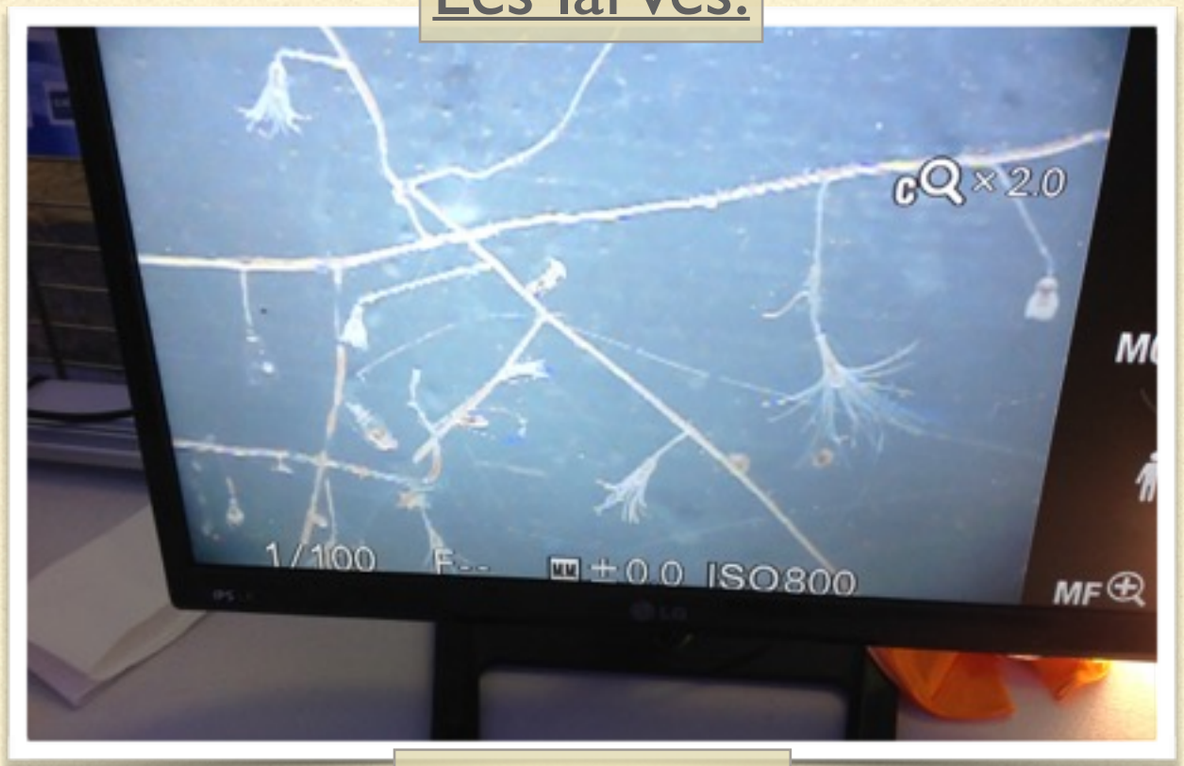

Les polypes.

Le stand micro algues.

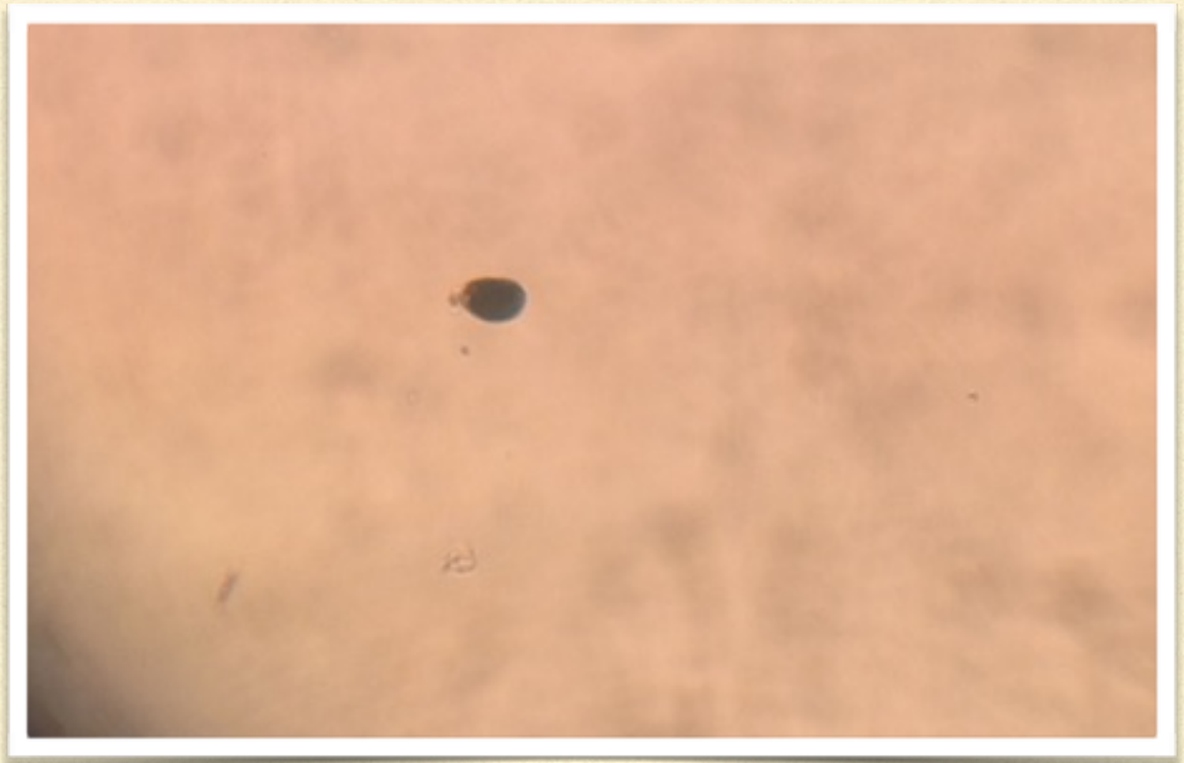

Ascidies.

Aspect extérieur.

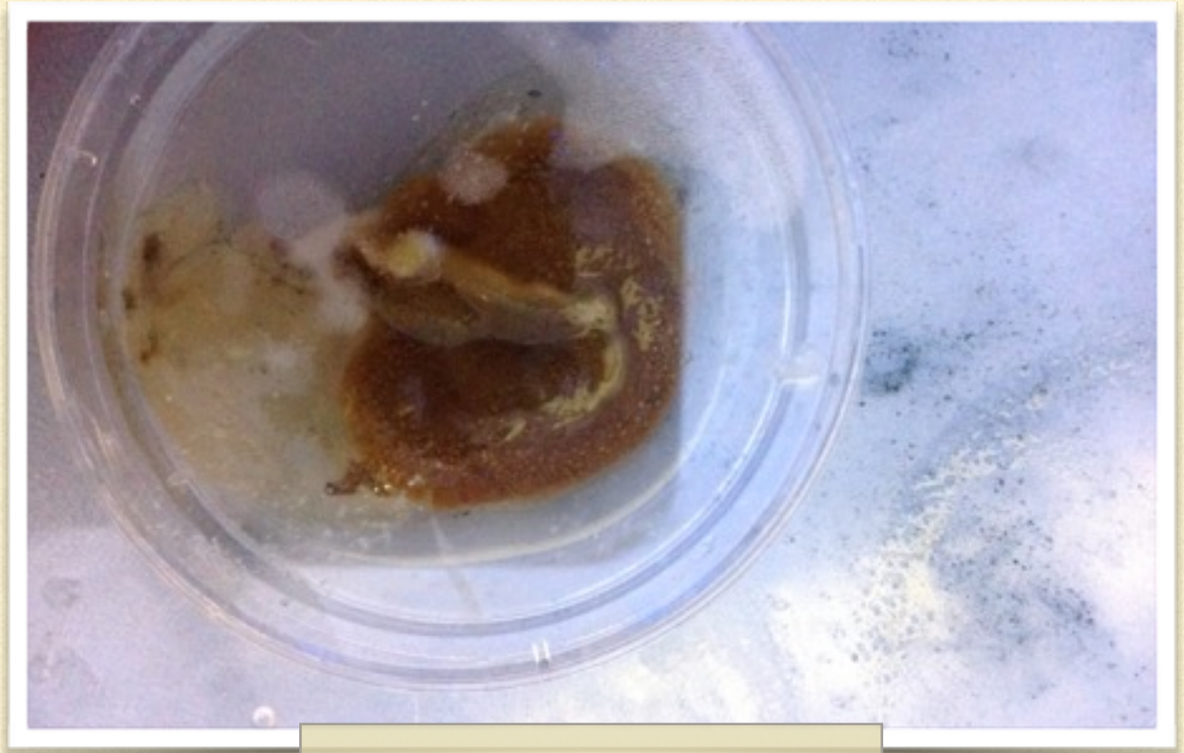

Anatomie interne.

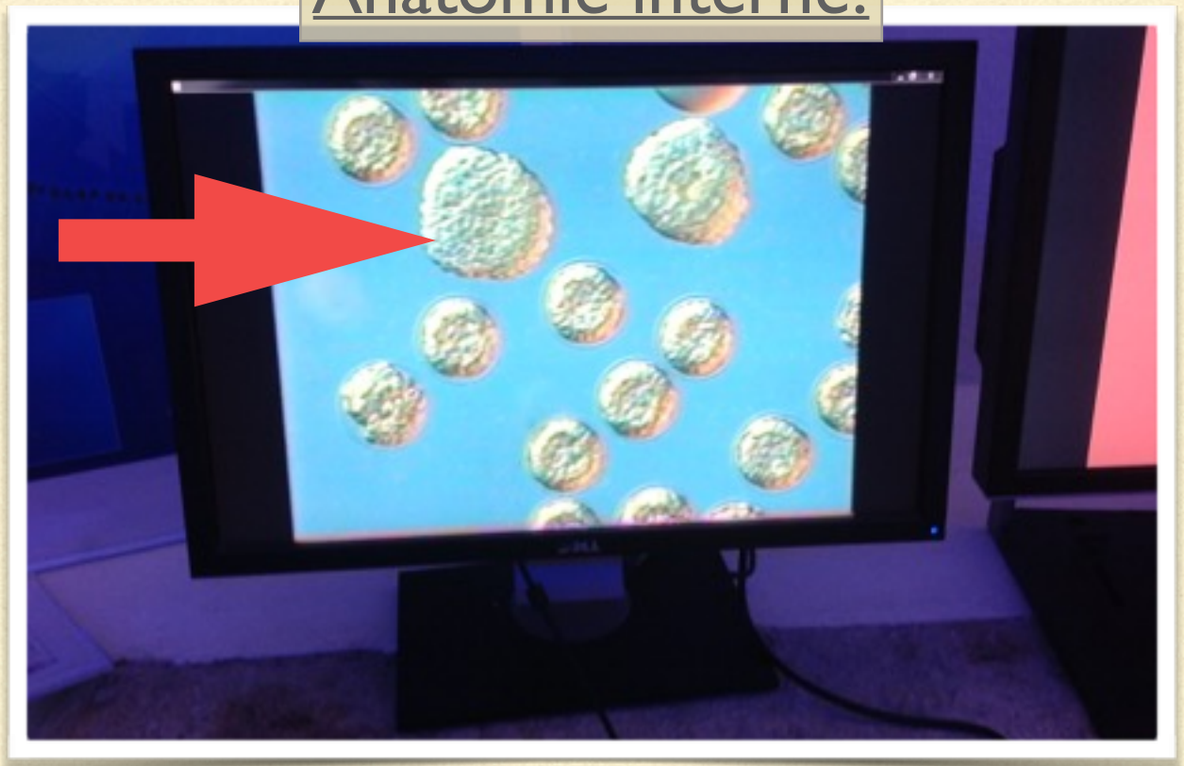

Œufs.

Le stand oursin.

Adulte.

Œufs.

Larves.

La station biologique.

Mission flotteur sous la glace.

Le son est une onde.

Expérience sur le son.

Faire vibrer le sel avec la voix.

Expérience sur le son.

Un ballon d'air, un ballon d'eau.

Expérience sur le son.

Éteindre une bougie sans souffler.

Expérience sur le son.

Les robots flotteurs.
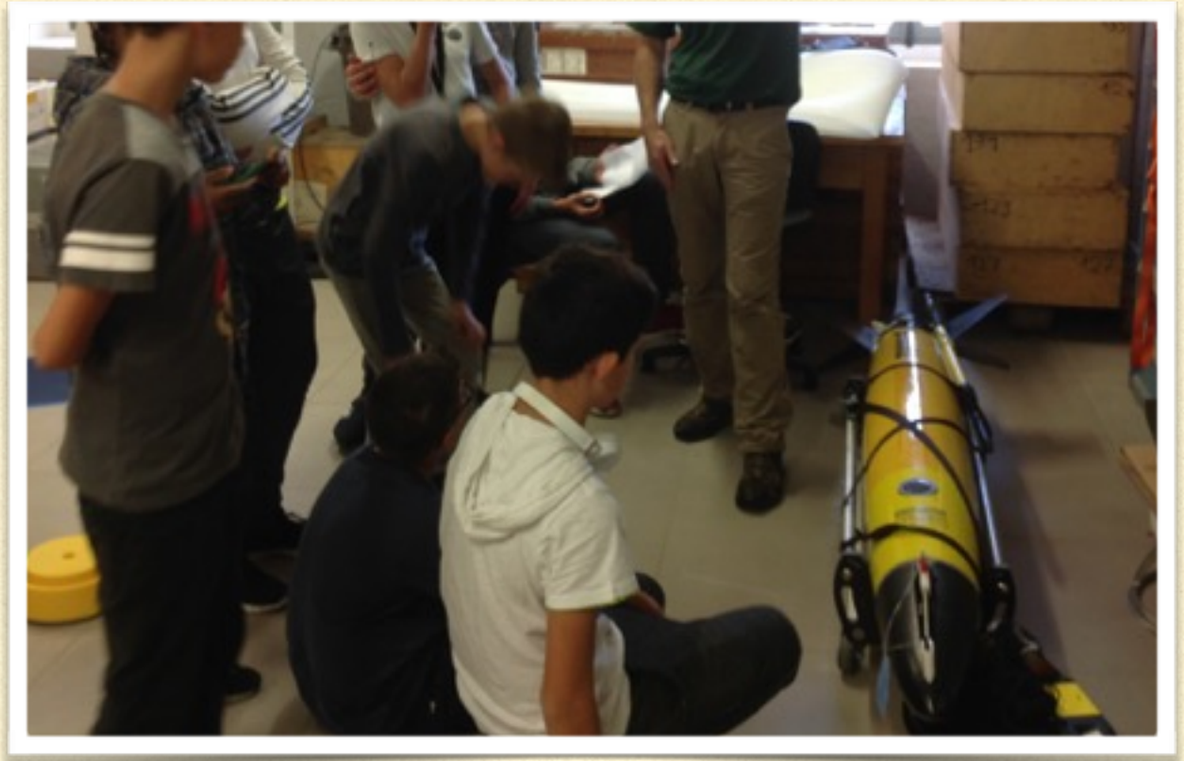
Les robots flotteurs.