VISITE DE LA CITADELLE.

Le matin de la fête de la science.

Entrée et cour d'honneur.

Exposition Volti.

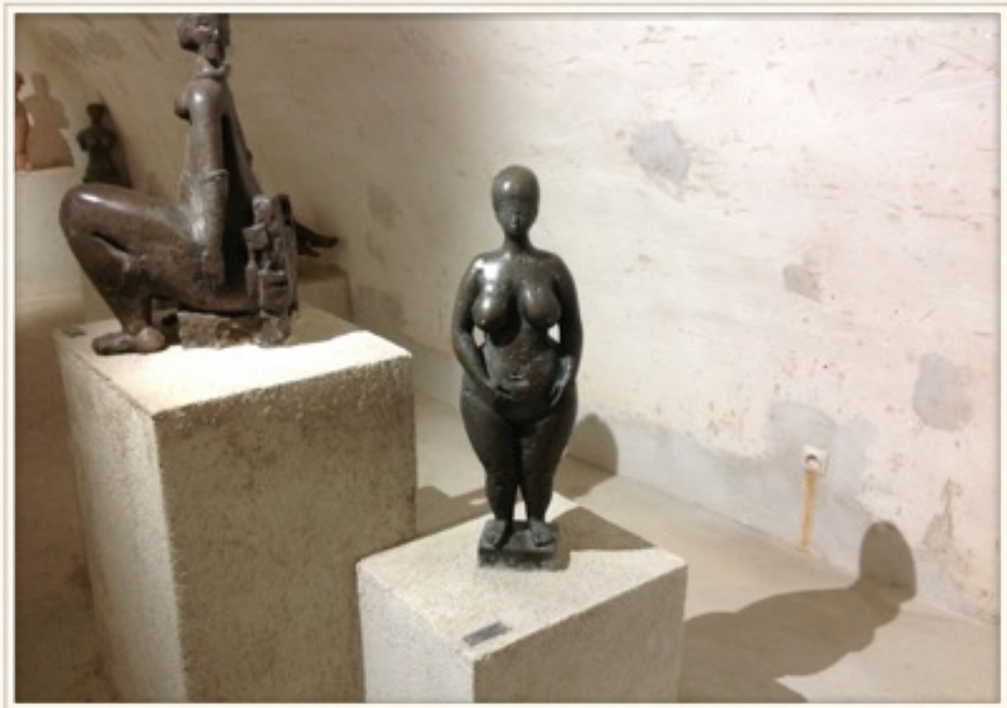

Musée Roux.

Repas à l'abri de la pluie.